

E-E_FACADE EST

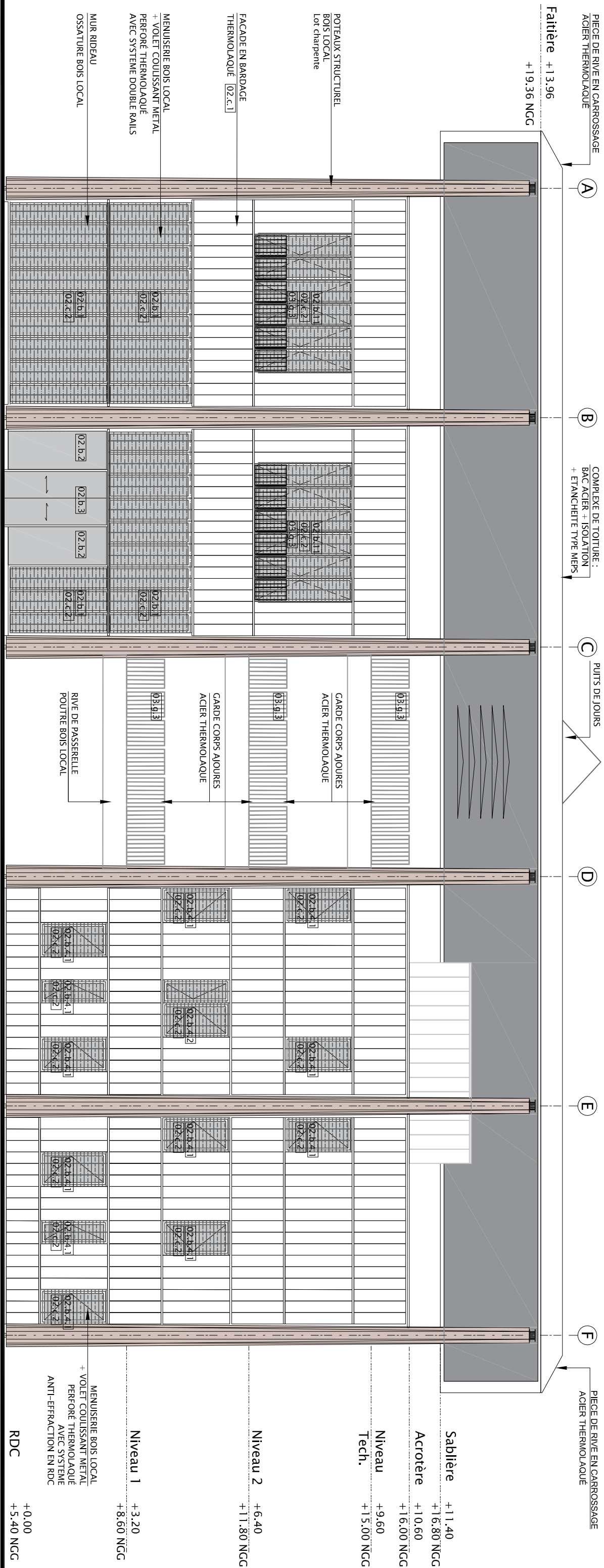

F-F_FACADE OUEST

LEGENDE:			
02.b.0	MUR RIDEAU	02.b.7	PORTES VITREES 2 VANTALUX
02.b.2	CHASSIS ET OSSATURE SAS D'ENTREE	02.b.8.1	ENSEMBLE A MENISURE S, Reception
02.b.3	PORTE AUTOMATIQUE	02.b.8.2	ENSEMBLE A MENISURE B, President
02.b.4.1	CHASSIS A LA RAPE	02.b.9	COUCHET EXTERIEUR
02.b.4.2	CHASSIS A LA RAPE 2 VANTALUX	02.b.10	PORTES VITREES 2 VANTALUX VA ET VIENS
02.b.5.1	CHASSIS A LA RAPE + ALLEE VITREE	02.b.11	CHASSIS SALLE DU CONSEIL
02.b.5.2	CHASSIS A LA RAPE + ALLEE VITREE 2 VANTALUX		
02.b.6	PORTES VITREES 1 VANTALUX	02.c.1	HABILLAGE VETURE DE FACADE
		02.c.2	VOILETS COULISSANTS
		03.b.10	KITCHENETTE
		03.c.5	PLAFONDS EXTERIEUR A LAMES VERTICALES
		12.1	PORTE METALLIQUE DOUBLE PAREMENT
		03.g.3	CARDS - CORPS

MATRISSE DOCURE:

- *Architecte mandataire:* Cabinet d'architecture Daniel GRATIEN
2 rue Padoissière Loc. Zénith 97307 Cayenne
tél: 0594 30 25 49 fax: 0594 37 67 49 mail: cadg@wanadoo.fr
- *Architecte associé:* KAROHAM CANDETE HUET ARCHITECTURE
38 rue Alfred Duméril 97140 Toulouse
tél: 06 53 76 02 82 fax: 06 23 99 92 42
- *Bureau d'étude structure:* *Matériaux, Mécanique, Biomécanique économisée:* BETEM INGENIERIE
3 rue Clauville - Roulers de Ribes 97 300 Cayenne
mail: betem.guyana@wanadoo.fr
- *Bureau d'étude acoustique:* TISSEYRE & ASSOCIES
16 chemin de Maréol 97140 Toulouse
tél: 05 61 25 53 19 - fax: 05 61 52 74 23
- *Programmeur:* CPMO
20 passage de la table regard - 79011 Paris
tél: 01 40 10 70 00 contact@cpmo.com
www.cpmo.com QUALICONSULT SECURITE SAS
36, rue de l'Industrie
P.A.E. déposé des cartes: 97524 Remouchamps
tél: 05 54 27 38 72 mail: qualiconsult@cpmo.com
Bureau de contrôle: AGENIE SUD EUROPE SAS
Angèle avenue Patisserie et rue April
BP711 - 97359 Kourou Cedex
tél: 05 34 32 30 00 mail: info@agence.com

ADMINISTRATION DE L'UNIVERSITE DE GUYANNE A CAYENNE									
MAÎTRE D'OUVRAGE : MENESR Ministère de l'Éducation Nationale de l'Enseignement Supérieur et de la Recherche CONDUITE D'OPÉRATION : DEAL GUYANNE - SAUICI Unité Construction Publiques rue du Vieux Fort, CS 76003 - 97306 Cayenne Cédex					ÉMETTEUR : <div style="border: 1px solid black; padding: 5px; text-align: center;"> KARDHAM <small>Généraliste Architecte DPLG</small> </div> 38, rue Alfred Duménil 31 400 Toulouse France Tél : + 33 (0)561 255 942 Fax : + 33 (0)561 255 942 contact-architecture@kardham.com				
FACADES EST et OUEST					1 / 100"		ARC 03c		
ÉCHELLE(S)					NUMÉRO FOLIO				
Contrôle par : TL BAUTEUR PHASE LOT TYPE NIVEAU BÂTIMENT ZONE					Dessiné par : FD — — — 0 A2 07/2017				